



COMUNE DI PERRERO

Piazza Umberto I n. 10 – cap 10060 PERRERO (TO)
perrero@ruparpiemonte.it ☎ 0121 808808 📠 0121 808758
PEC: perrero@cert.ruparpiemonte.it

SCHEDA DEL MEZZO

OGGETTO DELL'ALIENAZIONE E CARATTERISTICHE PRINCIPALI DEL MEZZO:

- MACCHINA OPERATRICE SEMOVENTE – NEW HOLLAND;
- Modello: TL100
- Targa: ABA644
- n. omologazione: E974683MOUPFE00
- n. telaio: 001197458
- Data di immatricolazione 06.07.2000;
- Ore di lavoro effettive: 2295;

STATO DEL MEZZO:

Il mezzo, attualmente presso l'autorimessa comunale, si presenta in **ottimo stato di conservazione**, perfettamente funzionante.

Il Comune di Perrero, nel tempo, ha provveduto ad eseguire i lavori di manutenzione necessari al mantenimento in funzione dell'autoveicolo.

Le ore effettive di utilizzo del mezzo sono pari a **2295**, vero è che il mezzo risulta datato, ma il medesimo, potrà essere ancora utilizzato.

STIMA DEL MEZZO:

Si stima che, stante le considerazioni di cui sopra, possa essere ritenuto congruo un valore di stima attuale di mercato del mezzo di cui trattasi pari ad € **16.000,00**.



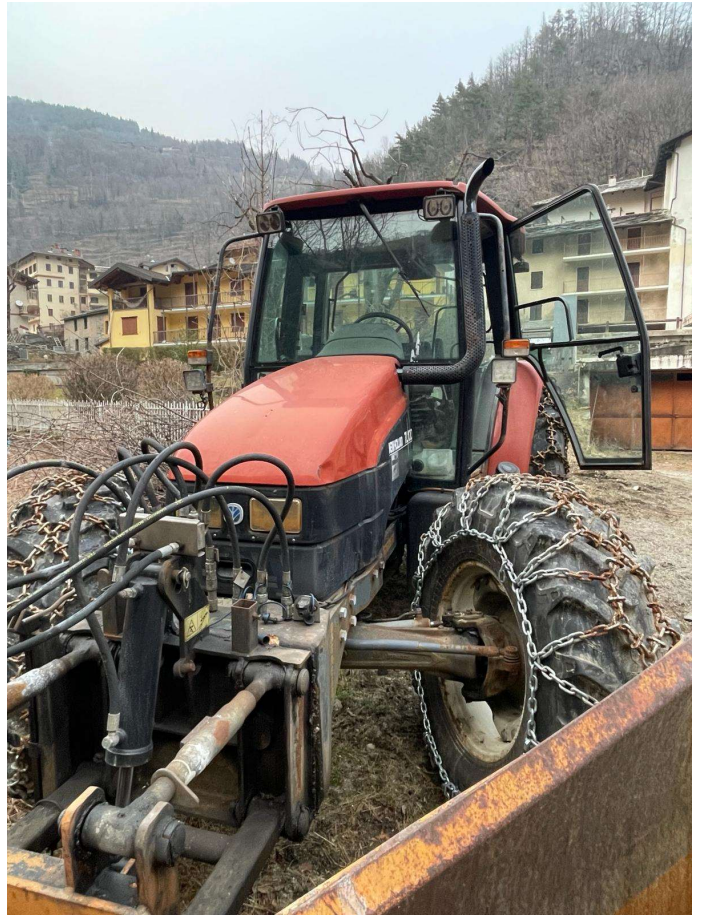



* TARGA*
 ABA644

Importo di base assente
 -5% (art. 17 della legge 18 ottobre
 1978, n. 625)

* DUPLICATO CERTIFICATO CIRCOLAZIONE
 N. T0021571 UFFICIO PROVINCIALE DI TORINO
 VISTE LE NORME DEL TESTO UNICO APPROV D.P.R. 7/06/88
 VISTO PRECEDENTE CERTIFICATO SI RILASCIATA IL
 CERTIFICATO DI CIRCOLAZIONE DESCRITTO NELLE SEGUENTI
 SCHEDE E REGISTRATO CON LA TARGA SOPRA INDICATA PER
 LAVORAZIONE EDILI STRADALI-
 ** PROPRIETARIO COMUNE DI FERRERO COM
 RES. P.ZZA UMBERTO I 10 (TO)
 FERRERO
 CATEGORIA - M.O. SEMOVENTE ECCEDENTE I LIMITI ART. 32
 FABBR/TIPO NEW HOLLAND LAY7BY
 OMOLOGAZ E974683M0UFE00 TEL 001197458
 TORINO 03/02/10 P. IL DIZIONARIO
 MINISTERO DEI TRASPORTI

Dott. Ing. Roberto BATTISTON

CODICE AGENZIA > 1598 <

* TARGA*
 ABA644

Importo di base assente
 -5% (art. 17 della legge 18 ottobre
 1978, n. 625)

N. T0021571 RICHIESTA 25/01/10 EMESSA 03/02/10
 OBBLIGO DISPOSIT. SUPPLEM. A LUCE LAMPEGG. APPROVATO
 ANCHE QUANDO NON E' OBBLIGAT. USO DISPOS. ILLUMINAZ.
 VDMERE GARNERO VU 260 MATR. GV60976;ZAV. POST. DA KG.420
 DISPOSITIVI LUMINOSI DI INGOMBRO SUPPLEMENTARI ANT.
 VELOCITA' KM/H 20 CIRC. AMMESSA CON AUT. ART. 10

N° T0021571 03/02/10 * TARGA* ABA644
 CERTIFICATO DI CIRCOLAZIONE

DATA RICHIESTA 25/01/10 ** ATTREZZATURE **
 SCOMBRANEVE A SPINTA. TEMPI 4 G
 MOT 8045.25K DB. CONTR 091
 N.CIL. 04 CILINDR 03908 POT. MAX KW 070.0 GIRI 2500
 SILENZ APPR LUNGH 05,644 LARGH 2,700 SBALZO ANT. 2,450 POST 1,180
 MASSE KG =TARA 05590 PORTATA NON ATTA COMPL 005590
 RINDRC MASSA MAX 02700 ASSE 01 VEL MAX 40,0
 PNEUMATICI A=380 85 R24 131A8;P= 460 85 R34 147 A8
 FRENI SERV IDRAULICO SOCC MECCANICO
 ** PRESCRIZIONI PER LA CIRCOLAZIONE SU STRADA **
 I COMANDI DEL SISTEMA LAVORO DEVONO ESSERE BLOCCATI.
 ATTREZZI E BRACCI BLOCCATI.
 TAGLIANTE E DENTI PROTETTI E SEGNALATI
 ECCEZIONALE
 DATA I IMM 06/07/00 MARCA OP 16TD167358 DEL 25/01/10
 IL CERTIFICATO VA ACCOMPAGNATO DA 1 SCHEDA TECNICA.

N° T0021571 03/02/10 * TARGA* ABA644
 SCHEDA TECNICA N. 1

DATA RICHIESTA 25/01/10
 PRECEDENTE VISITA E PROVA: COD.40 M.OP. 02FE/974683 DEL
 25/5/2000.