PLANIMETRIA

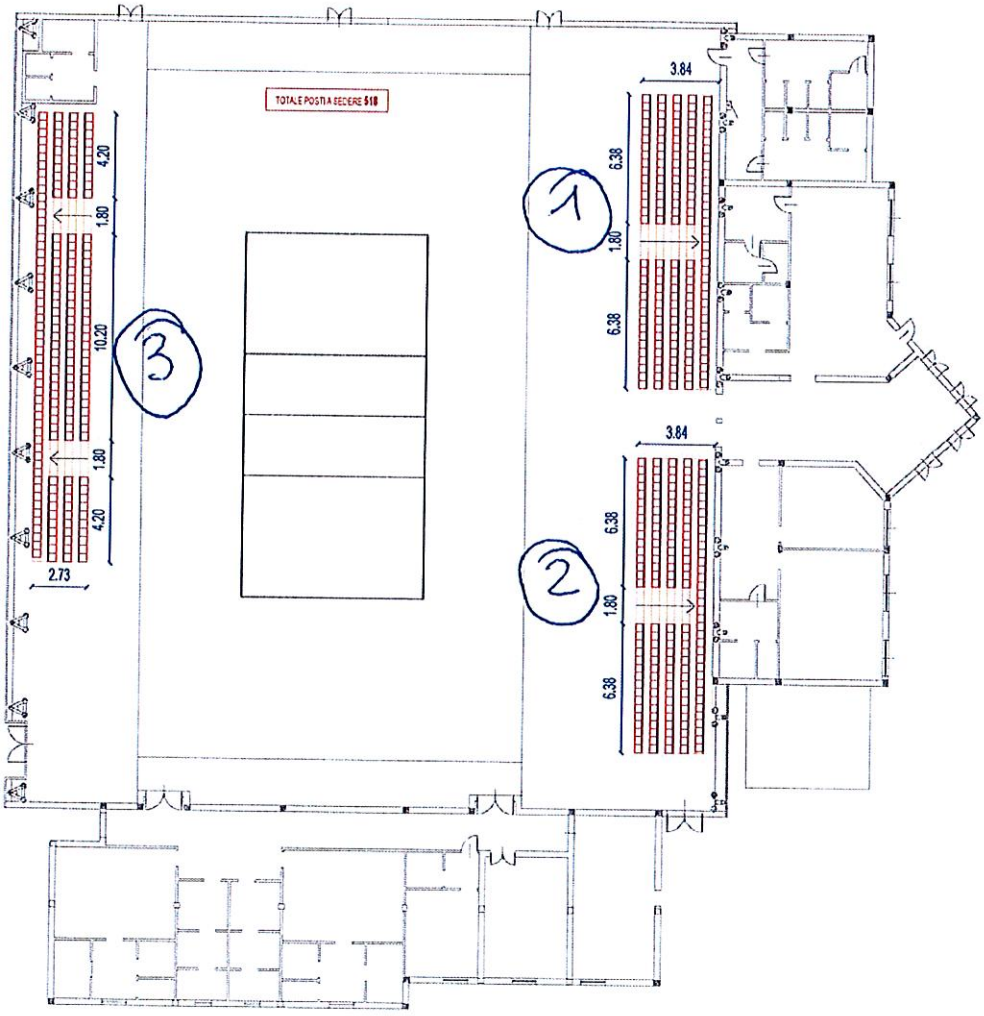

COMUNE DI VILLAFRANCA PIEMONTE - Prot 0009018 del 31/05/2022 Tit 10 Cl 10 Fasc 1

Piante scala 1:100

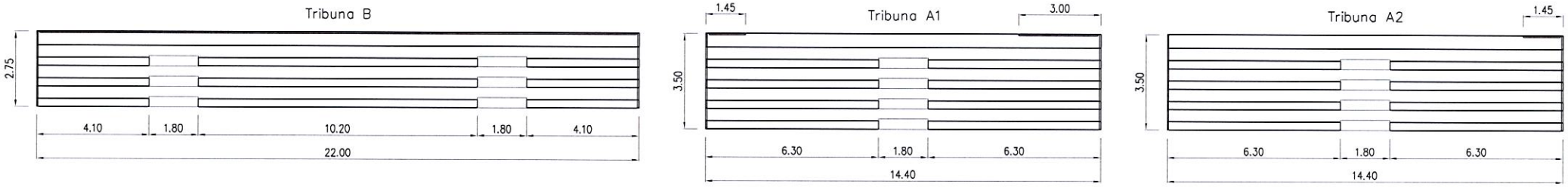

Sezioni scala 1:50

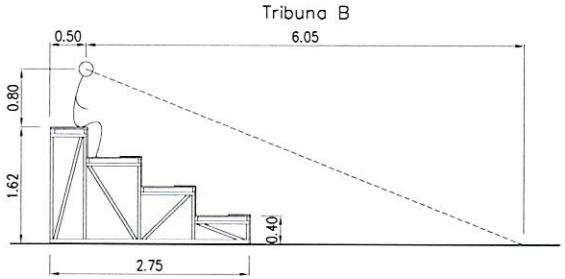

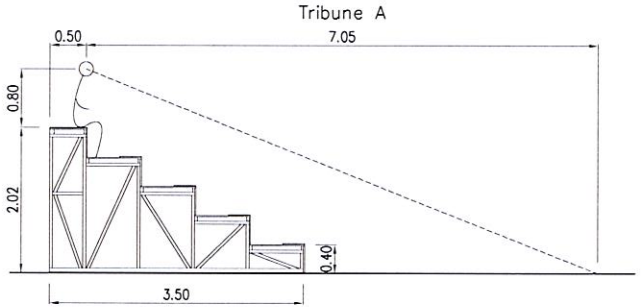

Calcolo visibilità ultima fila

$$\frac{2.42 \times 0.75}{0.40 - 0.10} = 6.05$$

Tolleranza di 2 cm ammessa
vedi UNI 9217 (foglio aggiornamento Luglio 90)
Nota di riferimento figura 1

Calcolo visibilità ultima fila

$$\frac{2.82 \times 0.75}{0.40 - 0.10} = 7.05$$

Tolleranza di 2 cm ammessa
vedi UNI 9217 (foglio aggiornamento Luglio 90)
Nota di riferimento figura 1

Tribune con posti a sedere definiti fissi su panchette

Capienza per n° 2 tribune A = 288 posti
Capienza per n° 1 tribuna B = 168 posti

Capienza complessiva = 456 posti

La capienza per le panchette è calcolata considerando un ingombro per ogni posto a sedere di cm 45 (rif. UNI 9217) sullo sviluppo della fila escluso lo spazio delle scale di distribuzione

I carichi utilizzati per il calcolo della struttura sono conformi al D.M. 14/01/2008 – Norme tecniche per le costruzioni

La stabilità e la sistemazione dei piani di appoggio sono a cura e onere del Cliente

La definizione e la numerazione dei posti sono a cura e onere del Cliente

Struttura portante verniciata a fuoco colore nero semilucido

Sponde laterali, parapetti posteriori e tamponamenti laterali verniciati a fuoco colore azzurro RAL 5015

Gli ingombri in pianta delle tribune potranno variare in funzione delle dimensioni dei piani di appoggio effettivamente realizzate

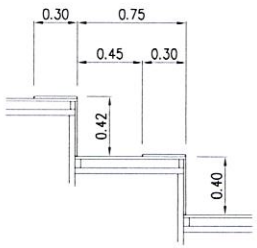

Particolare gradoni
scala 1:25

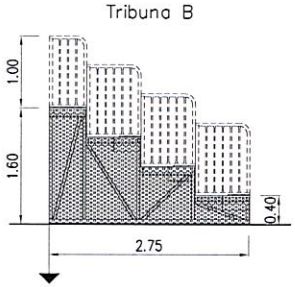

daN 1650 carico max
trasmesso a terra

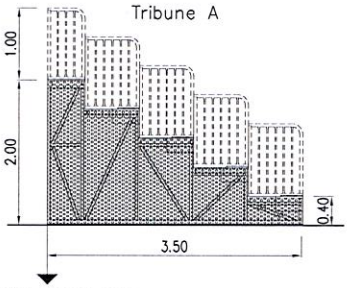

daN 2100 carico max
trasmesso a terra

Rev.	Descrizione	Data

CETA SPA
Qualità del costruire
Via Grumello, 47/49
24127 BERGAMO - ITALY-
Tel +39 035/4548511 - Fax +39 035/261622
Internet: www.ceta.it - E-mail: ceta@ceta.it

Cliente: Comune di Villafranca Piemonte			
Tipologia: Tribune prefabbricate classe SP4-5/0			
Disegnato: Corretti M.	Data: 01/09/2009	Disegno n°: 10796	Rev.
Controllato	Scala: 1:100 1:50 1:25	Categoria: V–Sport	
Approvato	Cantiere: Palazzetto polifunzionale		

Il presente documento è tutelato dalla Legge sui Diritti d'Autore (Legge 22.4.1942, n. 633) e dalla speciale Legge del 14.12.1982.
E' per tanto vietata la riproduzione arbitraria, anche parziale dello stesso, o la sua diffusione con un mezzo qualsiasi senza il consenso scritto della CETA Spa

COMUNE DI VILLAFRANCA PIEMONTE - Prot 0009018 del 31/05/2022 Tit 10 Cl 10 Fasc 1

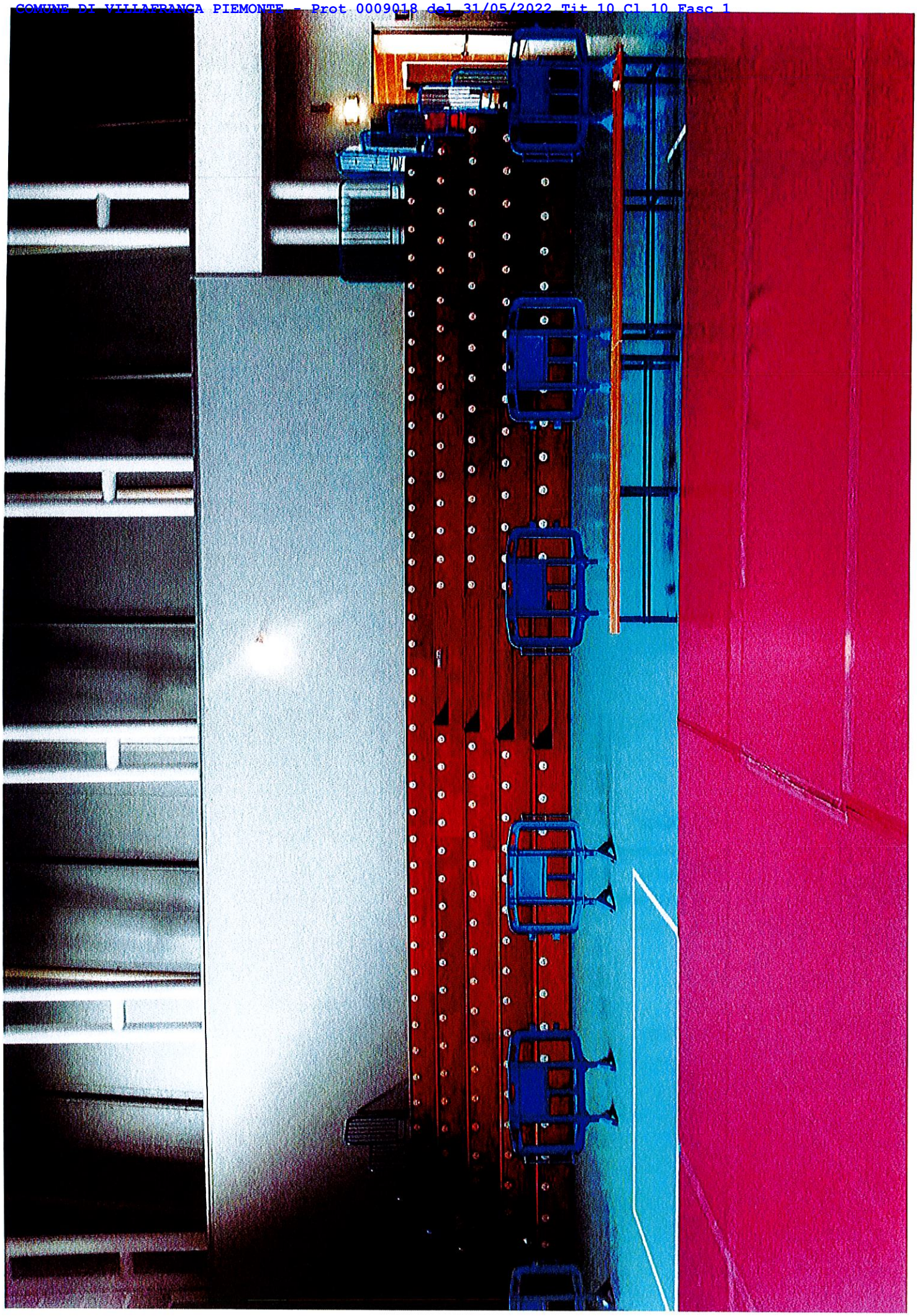

COMUNE DI VILLAFRANCA PIEMONTE - Prot 0009018 del 31/05/2022 Tit 10 Cl 10 Fasc 1